

Dar de Baja Animales en HerdMASTER

Primero debemos abrir el Listado de Animales:

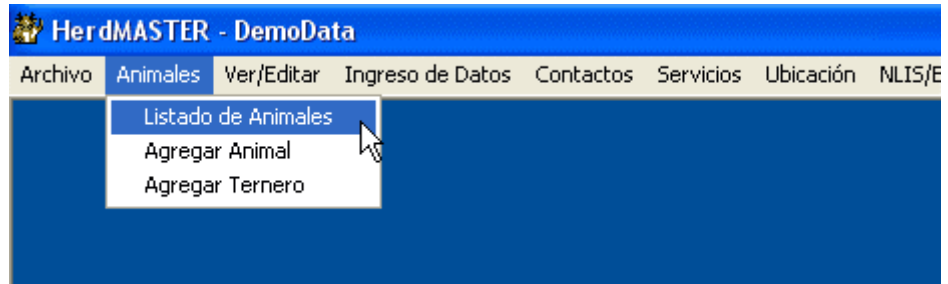

Luego, en el Listado de Animales seleccionaremos el animal que queremos dar de baja.

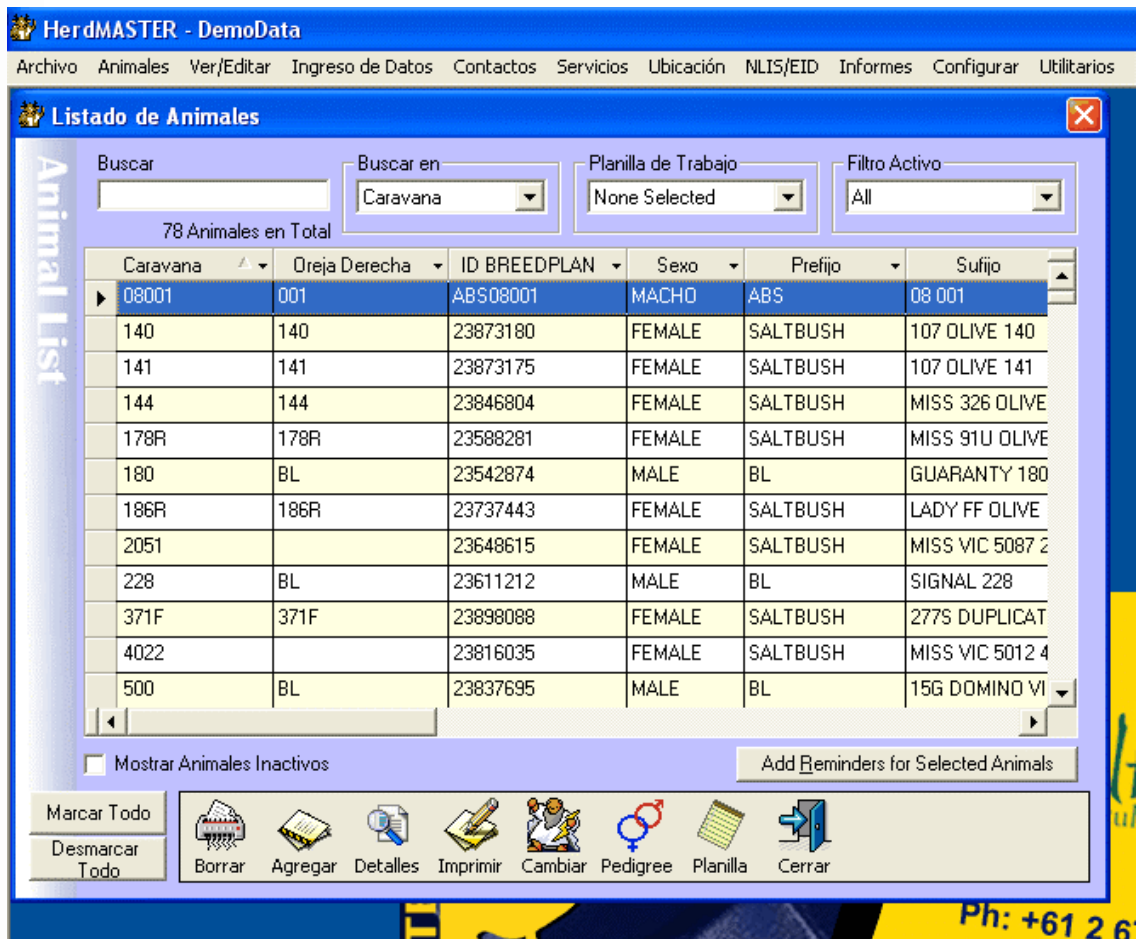

Debemos hacer doble click sobre el animal en cuestión para abrir la Ventana de Mantenimiento para ese animal.

Guía de Ayuda para el usuario de HerdMASTER

Animal List

78 Animales en Total

Caravana	Oreja Derecha	ID BREEDPLAN	Sexo	Prefijo	Sufijo
08001	001	ABS08001	MACHO	ABS	08 001
140	140	23873180	FEMALE	SALTBUSH	107 OLIVE 140
141	141	23873175	FEMALE	SALTBUSH	107 OLIVE 141
144	144	23846804	FEMALE	SALTBUSH	MISS 326 OLIVE

Mantenimiento de Animales - 08001

Activo

Caravana: 08001

Sexo: MACHO

Fecha de Nac: 1/10/2000

Criado por: ABS

Carav Padre: 147K (LH LINE DRIVE 147K)

Carav Madre: 371F (SALTBUSH 277S DUPLICATION 371)

Año de Nac: 2000

Dueño: ABS (RETAG)

Prefijo: ABS, Sufijo: 08 001

Id.Nacional: , ID Automat: , Id.Electrón: , ID BREEDPLAN: ABS08001

Tatuaje: 001

Estado de Registro: en , Refugio: [dropdown], Refugio Fecha: [dropdown]

Tipo Sanguíneo: , Número al nacer: []

Ubicación: Grupo 1, Grupo 2, Grupo 3, Grupo 4, Rearer, Color: N, Grado, Clasificación, Grupo de Cría: ARGANG, En Inventario Asociación:

Controles de Navegación: [Back] [Previous] [Next] [Forward]

Proporción, EBV, BreedObj, Peso, Mediciones, Procedimientos, Venta, Compra, Movimientos, Progenie, Test de Prefez, Servicios

En la ventana de mantenimiento debemos ingresar un Código de Refugio o Baja.

Mantenimiento de Animales - 08001

Activo

Caravana: 08001

Sexo: MACHO

Fecha de Nac: 1/10/2000

Criado por: ABS

Carav Padre: 147K (LH LINE DRIVE 147K)

Carav Madre: 371F (SALTBUSH 277S DUPLICATION 371)

Año de Nac: 2000

Dueño: ABS (RETAG)

Prefijo: ABS, Sufijo: 08 001

Id.Nacional: , ID Automat: , Id.Electrón: , ID BREEDPLAN: ABS08001

Tatuaje: 001

Estado de Registro: en , Refugio: [dropdown], Refugio Fecha: [dropdown]

Tipo Sanguíneo: , Número al nacer: []

Ubicación: Grupo 1, Grupo 2, Grupo 3, Grupo 4, Rearer, Color: N, Grado, Clasificación

Controles de Navegación: [Back] [Previous] [Next] [Forward]

Proporción, EBV, BreedObj, Peso, Mediciones, Procedimientos, Venta, Compra, Movim

Refugio options:

- MUERTE NO ACCIDENTAL
- MEUERTE ACCIDENTAL/VENTA
- REFUGO (OTRAS)
- REFUGO (FERTILIDAD)
- VENDIDO PARA CRIA
- INACTIVO
- A
- TERNERO ABORTADO
- D MUERTO AL NACER O DENTRO DE LAS 48 HF
- F SERVICIO FALLIDO



En el momento que ingresamos este Código podemos ver como el animal se inactiva.

Mantenimiento de Animales - 08001 4

Activo

Caravana 08001

Sexo MACHO

Fecha de Nac 1/10/2000

Criado por ABS

Carav Padre 147K

LH LINE DRIVE 147K

Carav Madre 371F

SALT BUSH 277S DUPLICATIO

Año de Nac. 2000

Dueño ABS

Luego debemos ingresar la Fecha de Refugo/Venta o Muerte.

Mantenimiento de Animales - 08001 4

Activo

Caravana 08001

Sexo MACHO

Fecha de Nac 1/10/2000

Criado por ABS

Carav Padre 147K

LH LINE DRIVE 147K

Carav Madre 371F

SALT BUSH 277S DUPLICATION 371

Año de Nac. 2000

Dueño ABS

RETAG

Controles de Navegación

Ubicación

Grupo 1

Grupo 2

Grupo 3

Grupo de Cría ARGANG

En Inventario Asociación

October 2009

Sun	Mon	Tue	Wed	Thu	Fri	Sat
27	28	29	30	1	2	3
4	5	6	7	8	9	10
11	12	13	14	15	16	17
18	19	20	21	22	23	24
25	26	27	28	29	30	31
1	2	3	4	5	6	7

Today: 12/10/2009

Prefijo ABS Sufijo 08 001

Id. Nacional

Id. Electrón

ID Automat

ID BREEDPLAN ABS0800

Tatuaje 001

Por IA

Refugo

Refugo Fecha

Estado de Registro

Cuernos

Tipo Sanguíneo

Número al nacer 1

Proporción

EBV

BreedObj

Peso

Mediciones

Procedimientos

Venta

Compra

Movimientos

Progenie

Test de Prefez

Servicios

Debemos asegurarnos que esta fecha de Refugo es posterior a cualquier performance o pariciones que este animal pueda tener, así que por favor chequee esto antes de ingresar la fecha.

Ante cualquier duda o consulta por favor comuníquese con BREEDPLAN al
(011) 5256 7696 de Domingos a Jueves de 19,30 horas en adelante,
o a través del email: angus.argentino@breedplan.une.edu.au