

Ingreso de Servicios & Nuevos Terneros en HerdMASTER

Para Ingresar Terneros recién nacidos a la Base de datos de HerdMASTER debemos hacerlo en el siguiente orden:

- 1ero** debemos crear Planillas de Trabajo para los Grupos de Vacas en Servicio
- 2do** debemos Ingresar TODOS los Servicios realizados en esas Vacas
- 3ero** ingresamos el Ternero a la Base de datos de HerdMASTER

1ero debemos crear Planillas de Trabajo para los Grupos de Vacas en Servicio

Para ello debemos generar planillas separando estos Grupos de Vacas en aquellas con:

- a. Servicio de Inseminación Artificial
- b. Servicio Natural

¿Cómo generamos una Planilla de Trabajo?

- i. Debemos abrir el Listado de Animales

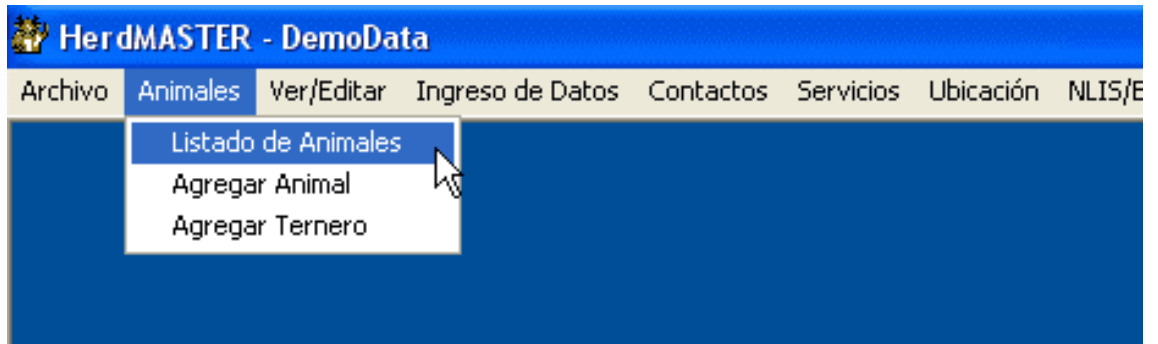

Una vez que tenemos el Listado de Animales abierto seleccionaremos los animales a incluir en la planilla (en este ejemplo seleccionaremos las vacas en Servicio Natural 2006)

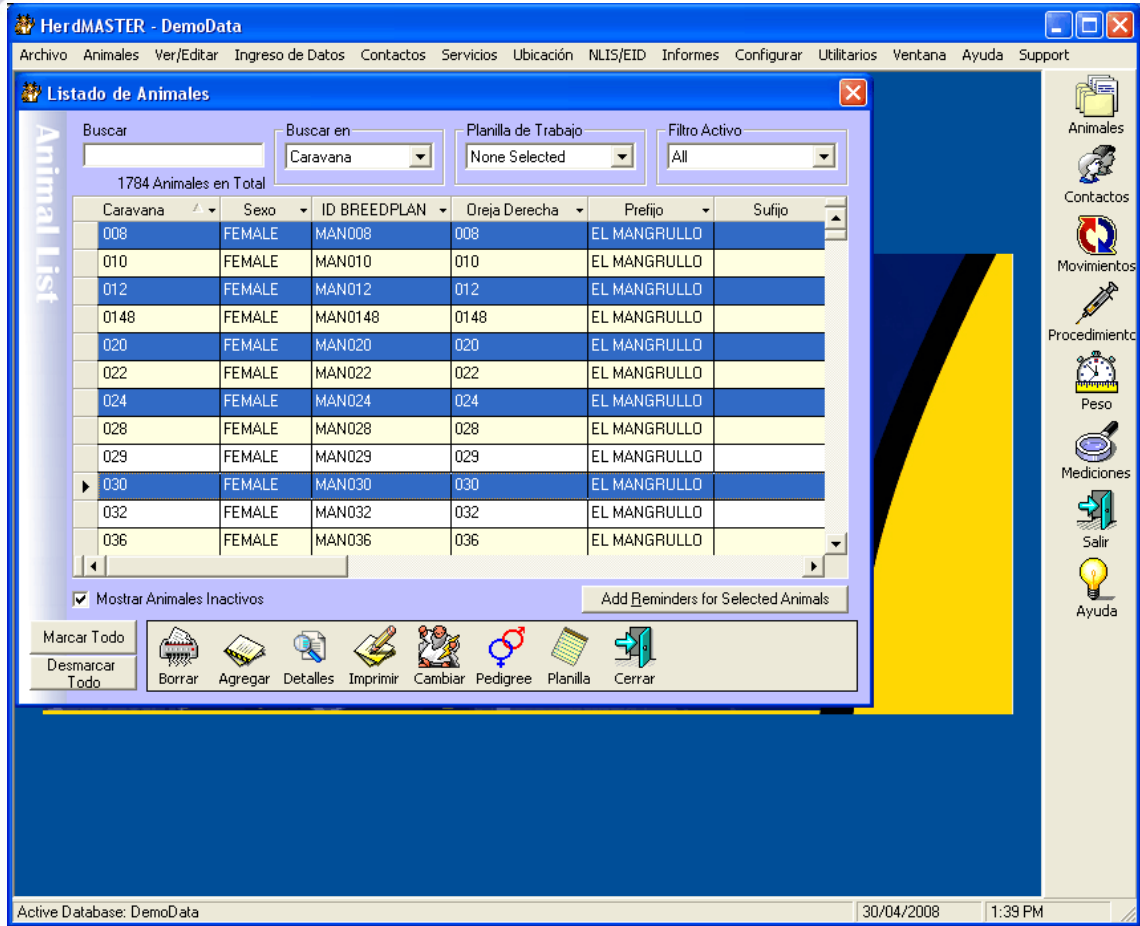

Esta selección se realiza con el mouse, haciendo click en cada uno de los animales de interés mientras mantenemos presionada la tecla Ctrl en el teclado

- ii. Luego procedemos a crear la Planilla de Trabajo que incluirá todos estos animales.



Para eso debemos hacer click con el mouse sobre el Icono **Planilla** al pie del Listado

- iii. Luego Ingresamos el Nombre que queremos ponerle a esa planilla (en este caso la llamamos SERVICIO NAT 2006) y apretamos OK

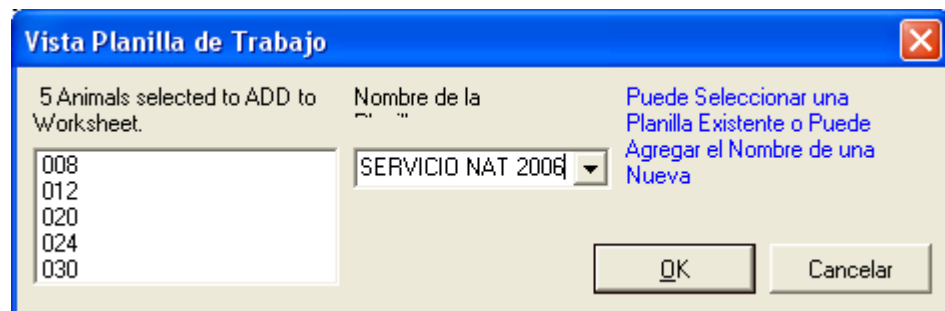

La Planilla de Trabajo ya se ha generado. Entonces pasamos al siguiente paso que es el Ingreso de los Servicios

¿Cómo ingresamos Servicios para estas vacas en la Planilla de Trabajo?

- i. Debemos ir a la Sección: Ingreso de Datos / Servicios

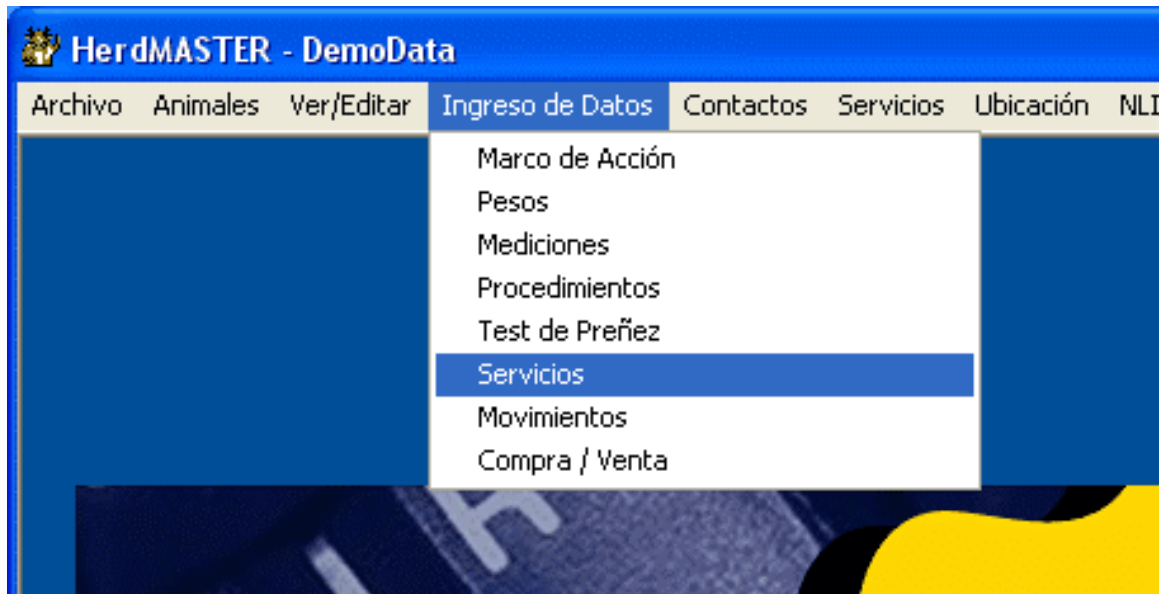

- ii. En esa ventana vamos a seleccionar la Planilla de Trabajo creada anteriormente (SERVICIO NAT 2006)

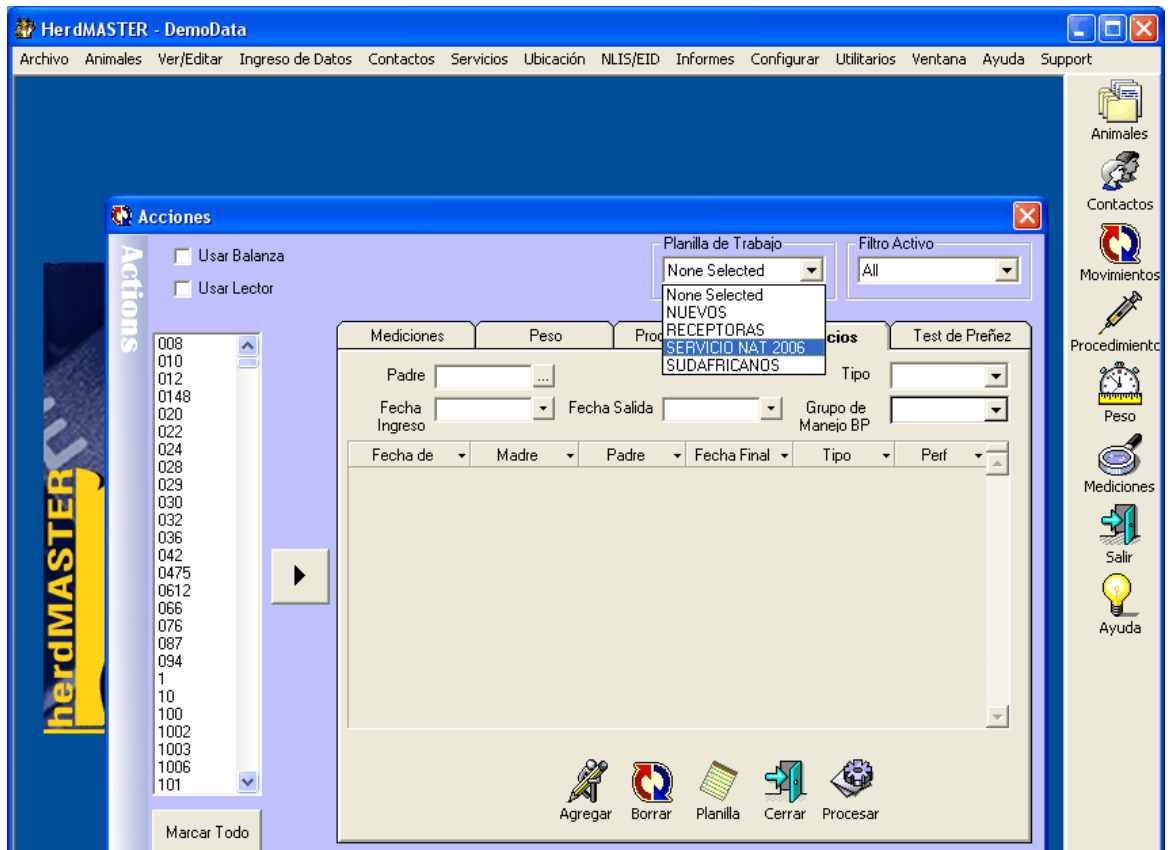

- iii. Luego Seleccionamos el Tipo de Servicio (en este caso NATURAL)

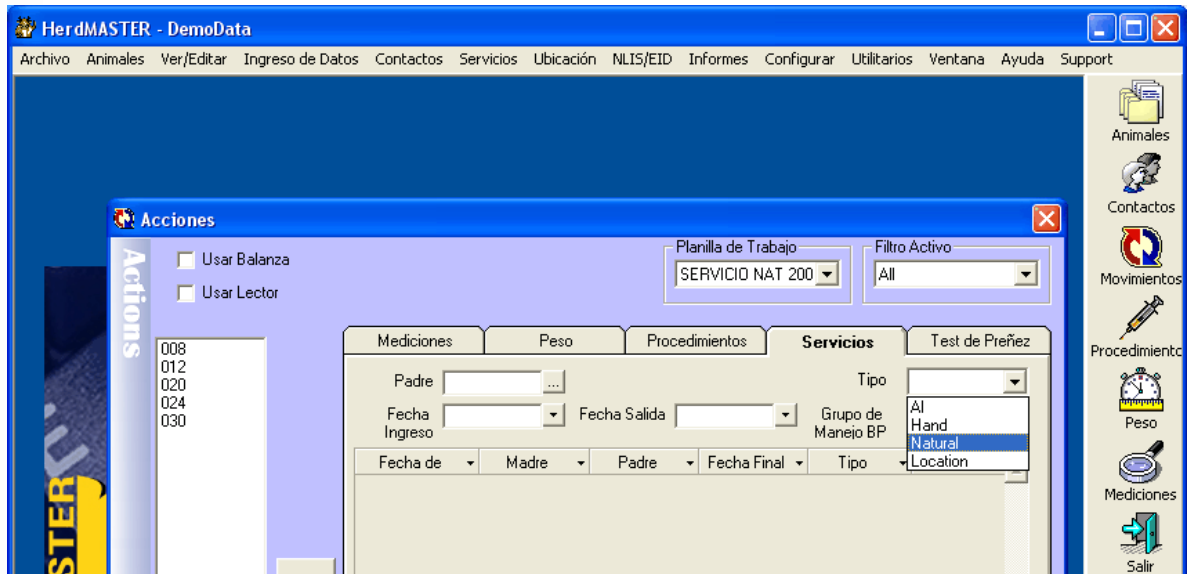

RECUERDE QUE NO PODEMOS CARGAR SERVICIOS DE INSEMINACION ARTIFICIAL JUNTO CON SERVICIO NATURALES. ESTOS DEBEN CARGARSE POR SEPARADO.

- iv. Luego seleccionamos el Padre usado en ese servicio.
Si el padre no está en la base de datos, debemos suspender la carga de los servicios, salir y cargar el Padre desde Animales/Agregar Animal.

Luego cargaremos la Fecha en la cual ese animal entro a servicio y la Fecha en la cual este animal salió de servicio (Fecha de Entrada y Fecha de Salida)

Mediciones	Peso	Procedimientos	Servicios	Test de Preñez
Padre	ECT020017	POITAHUE	Tipo	Natural
Fecha Ingreso	1/09/2007	Fecha Salida	31/12/2007	Grupo de Manejo BP
Fecha de	Madre	Padre	Fecha Final	Tipo
				Perf

Si el Servicio que vamos a Cargar es de IA, el casillero para el Ingreso de la Fecha de Salida NO ESTARÁ DISPONIBLE.

Mediciones	Peso	Procedimientos	Servicios	Test de Preñez
Padre	ECT020017	POITAHUE	Tipo	AI
Fecha Ingreso	1/09/2007		Grupo de Manejo BP	
Fecha de	Madre	Padre	Fecha Final	Tipo
				Perf

v. Luego Marcaremos Todos los animales a Ingresar



Y con la Flecha  los Ingresamos en la Grilla de Ingreso de Datos

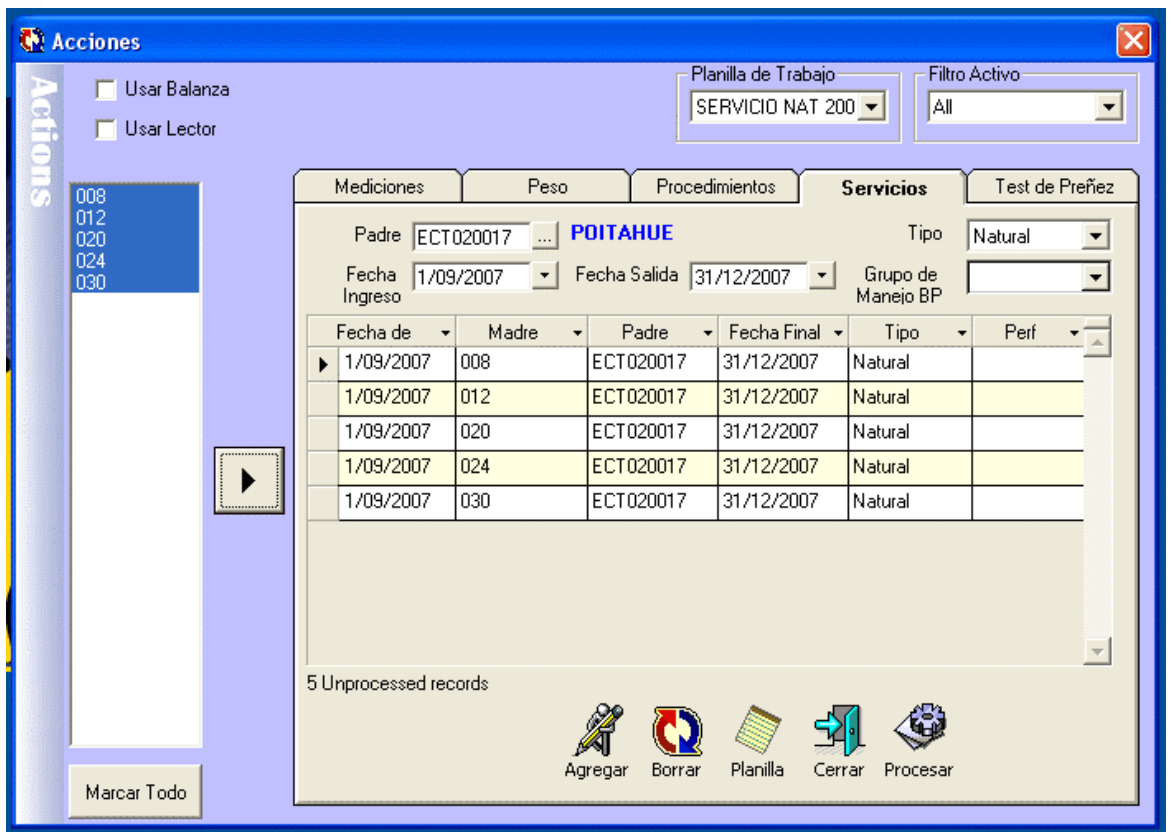

vi. El último paso es chequear que todo esté en orden y luego apretar 

Los Servicios se han Ingresado. Ahora pasamos al siguiente paso que es el Ingreso de los Terneros provenientes de estos servicios.

¿Cómo ingresamos Terneros en HerdMASTER?

- i. Debemos ir a Animales - Agregar Ternero

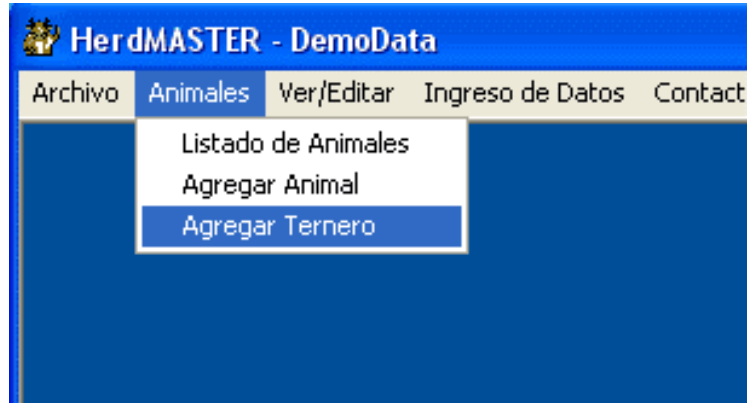

- ii. En la ventana que se abre, debemos Ingresar:
 - a) La Vaca en Cuestión (debemos buscarla en la base de datos usando ...),
 - b) La fecha de Nacimiento del ternero y
 - c) Su Facilidad de Parto (de 1 a 5).

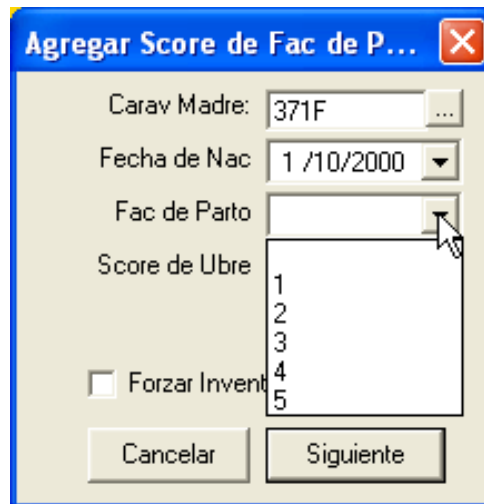

Por último debemos apretar Siguiente

Tenga en cuenta que si no se midió la Facilidad de Parto ESTE VALOR DEBERA DEJARSE EN BLANCO

Si no aparece el Campo Fac de Parto entonces debo ir a Configurar - Opciones del Sitio-

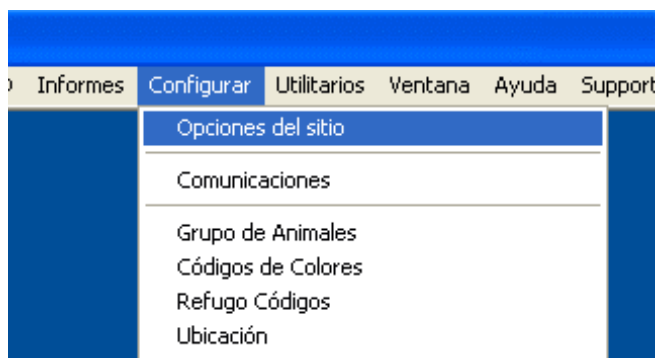

Una vez ahí debo asegurarme que la siguiente casilla tenga un tilde.

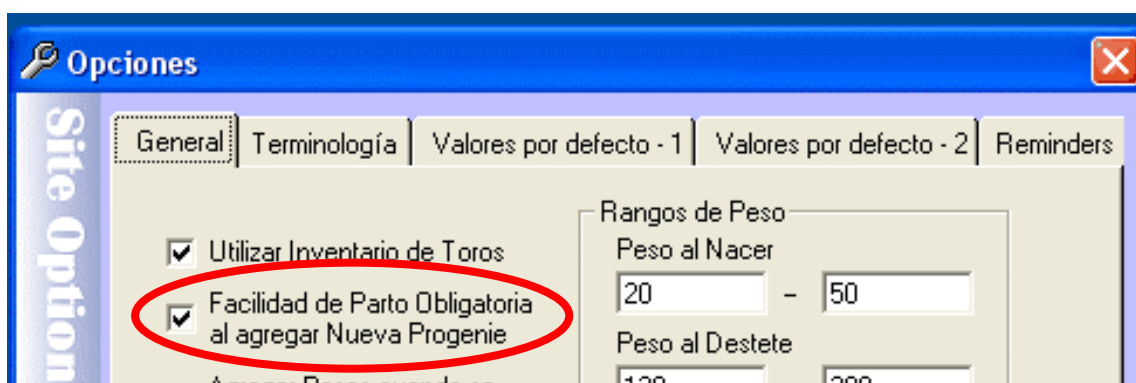

Yo le agregué a la vaca del ejemplo (371F) dos servicios: El primero de IA del 01/01/2000 del padre 147K y un segundo servicio natural de repaso desde el 01/02/2000 hasta el 01/04/2000 del padre 180.

iii. El sistema ahora me avisa que hay servicios disponibles para esta vaca.

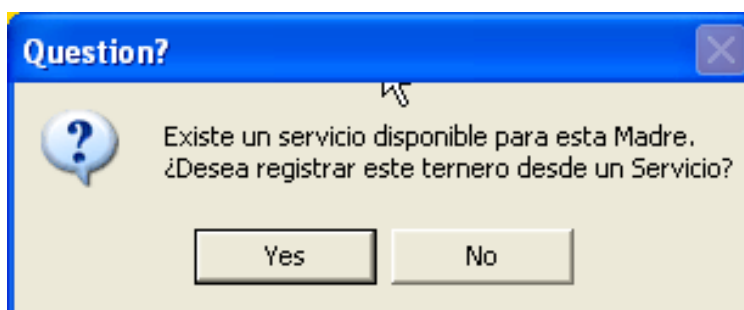

Debo apretar YES para continuar cargando el ternero

- iv. El sistema me va a mostrar lo que está por hacer.
Es decir: está a punto de Registrar un ternero de la madre 371F nacido el 01-10-2000 con facilidad de parto 1 ¿Es esto correcto ?

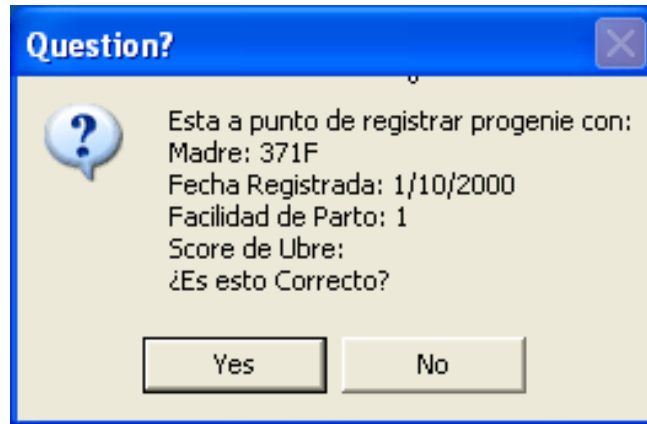

Respondemos YES

- v. Luego el sistema me calcula una fecha de concepción estimada, usando la fecha de nacimiento que registramos para ese ternero y las asocia con los dos servicios que previamente cargamos para esa vaca.

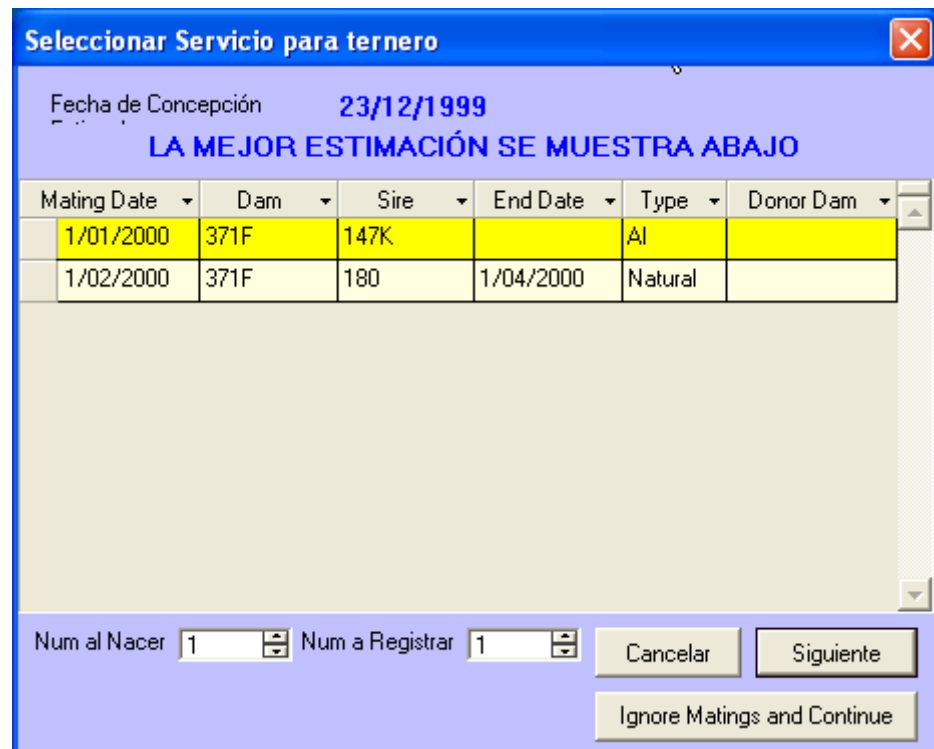

En Amarillo vemos “La Mejor Estimacion” posible dadas las fechas de los servicios.

- vi. Luego seleccionaremos cual es el Servicio que corresponde a este ternero. En este caso dada la fecha de nacimiento es muy claro que el padre del ternero es el 147K de la 1er inseminación.

Seleccionar Servicio para ternero

Fecha de Concepción **23/12/1999**
LA MEJOR ESTIMACIÓN SE MUESTRA ABAJO

Mating Date	Dam	Sire	End Date	Type	Donor Dam
1/01/2000	371F	147K		AI	
1/02/2000	371F	180	1/04/2000	Natural	

Num al Nacer Num a Registrar

Cancelar Siguiete
Ignore Matings and Continue

Y una vez seleccionado el Servicio apretamos Siguiete

- vii. Ahora el sistema me lleva a la ventana adonde deberemos ingresar todos los datos del ternero (la fecha de nacimiento, la madre y el padre ya aparecen cargados)

HerdMASTER - DemoData

Archivo Animales Ver/Editar Ingreso de Datos Contactos Servicios Ubicación NLIS/EID Informes Configurar Utilitarios Ventana

Animal Maintenance -

Add Animal

Previo Enforce Inventory Sire

Caravana: Carav Padre: 147K **LH LINE DRIVE 147K** Carav Madre: 371F

Sexo: **SALT BUSH 277S DUPLICATION**

Fecha de Nac: 1/10/2000 Madre Adoptiva:

Criado por: ABS Dueño: ABS Rearer:

Ubicación: Grupo 1: Grupo 2:

Prefijo: PREDETERMINADO Sufijo: Año de Nac: 2000

Id. Nacional: ID Automat: Tatuaje:

Id. Electrón: D BREEDPLAN: Tatuaje:

Por IA Por TE Cuernos: Grado:

Estado de Registro: Número al nacer: 1 Clasificación: Color:

Destino: Fecha de:

Detalles Extra Compra Datos de Parición

Cancelar OK Siguiete

- viii. La Información que debemos cargar es la Siguiete:
- 1^{er}o Código de criador y Código de Dueño
 - 2^{do} Sexo, Color y Numero al Nacer (1 o 2 para ‘mellizos’)
 - 3^{er}o Tatuaje
 - 4^{to} Corregir la Caravana si está equivocada
 - 5^{to} Chequear que el Prefijo se haya cargado correctamente y agregar el Sufijo (recordar que debemos dejar un espacio entre el año y el tatuaje ej: 08 001)

Animal Maintenance - 08001

Caravana: 08001

Sexo: MACHO

Fecha de Nac: 1/10/2000

Criado por: ABS

Dueño: ABS

Rearer:

Prefijo: ABS

Sufijo: 08 001

Año de Nac: 2000

Tatuaje: 001

D BREEDPLAN: ABS08001

Por IA Por TE Cuernos:

Estado de Registro:

Número al nacer: 1

Clasificación:

Destino:

Color: N

Fecha de:

Buttons: Cancelar, OK, Siguiente

Chequeamos que la ID de Asociación o ID de BREEDPLAN se haya creado correctamente

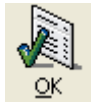

y luego presionamos

- ix. Ahora el Sistema va a ponerle un Código de F ‘fallido’ al servicio que no fue el responsable de producir este ternero

Question?

Would you like to Fail all other active matings for Dam 371F?

Yes No

Debemos seleccionar YES

- x. El próximo paso es cargar el peso al nacer de ese ternero (esa ventana aparecerá automáticamente)

La fecha de Pesada será la misma que la Fecha de Nacimiento

El Código de Característica BP es 'B'

En este ejemplo el peso al nacer es de 32 kg.

Si necesitamos cargar algún Grupo de Manejo -BP- para indicar diferencias ambientales o de manejo con sus contemporáneos deberemos hacerlo aquí.

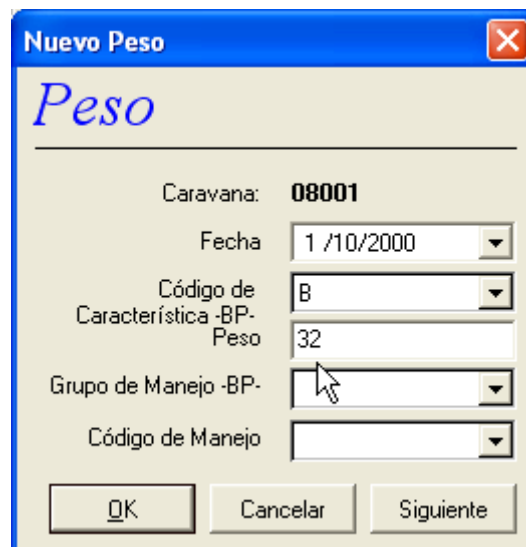

Por último apretamos OK y aquí termina el proceso.

Ante cualquier duda o consulta por favor comuníquese con BREEDPLAN al
(011) 5256 7696 de Domingos a Jueves de 19,30 horas en adelante,
o a través del email: angus.argentino@breedplan.une.edu.au